

sage 100

***Ihre moderne Arbeitswelt:
integriert, optimiert
und zuverlässig.***

Wer seine Prozesse kontrolliert, kontrolliert seine Zukunft.

Sie sehnen sich nach perfekten Geschäftsprozessen, damit Sie sich endlich auf das Wesentliche konzentrieren können? Dann werden Sie mit Sage 100 die richtige Wahl treffen.

Mit Sage 100 werden Sie die Prozesse und Daten Ihres Unternehmens mit ganz anderen Augen sehen. Sie alleine entscheiden, welche Informationen gerade wichtig sind, arbeiten sehr viel effizienter und haben einen 360-Grad-Rundumblick. Zu jeder Zeit – von jedem Ort.

Ihre Vorteile auf einen Blick:

- Sie erhalten die komplette Kontrolle über Ihre Prozesse und Ressourcen
- Sie arbeiten mit einer Standardsoftware mit vorkonfigurierten Prozessen, die sich einfach anpassen lässt, wenn sich Ihre Anforderungen verändern
- Sie vertrauen auf eine kaufmännische Gesamtlösung, die sich ohne großen Aufwand im laufenden Betrieb einführen lässt
- Sie genießen die Sicherheit und die Freiheit, die Ihnen Sage 100 gibt, um Ihre unternehmerischen Ziele umzusetzen

Mit Sage 100 bestimmen Sie, wie Ihre Mitarbeiter arbeiten. Nicht Ihre Prozesse und Strukturen passen sich an das System an, sondern Sage 100 an Ihre Vorgaben. Durch den modularen und skalierbaren Aufbau bleiben Sie immer flexibel.

Einfach, gut, genug!

Eine Standardsoftware, die sich Ihnen anpasst und somit Ihre kompletten Geschäftsprozesse abbildet. Neben den Basis-Modulen, wie dem Rechnungswesen, einer Warenwirtschaft und einem Kundenmanagement, bietet die Sage 100 vielfältige Module. Diese verschaffen Ihnen die nötige Transparenz, um Ihr Unternehmen zu steuern. Ihre Unternehmenszahlen haben Sie beispielsweise mit dem Control Center jederzeit im Blick. Übersichtliche Simulations-, Steuerungs- und Kontrollinstrumente ermöglichen Ihnen den rechtzeitigen Eingriff in Ihre Unternehmenssteuerung. Brachliegende Umsatzpotenziale entdecken Sie schnell durch intelligente Analyse-Tools. Große Umsatzchancen warten im Internet auf Sie – der vollintegrierte Sage Webshop ist Ihr schneller und einfacher Einstieg in den Online-Handel.

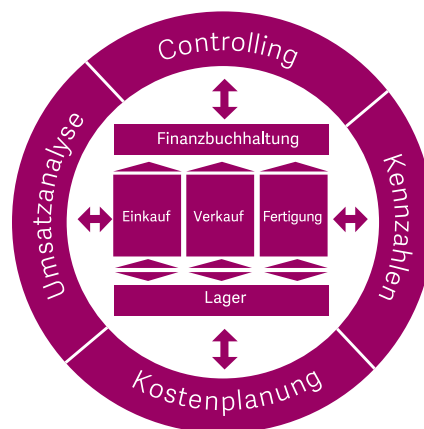

*Überzeugen Sie sich selbst von den
vielfältigen Möglichkeiten von Sage 100.*

Moderne Arbeitswelten im Hier und Jetzt: integriert und optimiert!

Sind Sie ein guter Teamplayer? Sage 100 ist es auf jeden Fall. Auf diese Business Software ist Verlass. Mit dem Control Center führt sie alle anderen Sage Lösungen zu einem großen Ganzen zusammen. So haben Sie den besten Überblick über Ihr Unternehmen:

Handeln Sie schnell, wenn die Umsätze nicht wie geplant eingehen. Grafische Plan-Ist-Abweichungen bieten einen optimalen Überblick, abweichenden Kundenzahlen können Sie schnell entgegenwirken.

Ob in der Auftragsbearbeitung, dem Bestellwesen oder der Lagerwirtschaft – Planen, Steuern und Verwalten ist ab sofort ein Kinderspiel. Sie werden die extra für den Mittelstand entwickelte Sage 100 nie wieder missen wollen. Ein perfektes Instrument, das sich den Abläufen Ihres Unternehmens optimal anpasst.

Das Rechnungswesen bietet Ihnen das komplette Leistungsspektrum der modernen Buchhaltung und ist mit Zahlungsverkehr, Bilanzierung, Kostenrechnung und der Anlagenbuchhaltung professionell abgedeckt. So vermeiden Sie beispielsweise Zahlungsausfälle, da Mahnungen für säumige Kunden ganz automatisch erstellt werden.

Sie sind ein produzierendes Unternehmen und möchten profitabel arbeiten und dabei flexibel agieren? Mit der voll integrierten Produktion erkennen Sie frühzeitige Abweichungen, planen sicher und verhindern Terminüberschreitungen. Ihre Kunden werden es Ihnen danken.

Glückliche Kunden gleich mehr Umsatz? Zufriedene Kunden sind die Basis Ihres Vertriebs Erfolgs. Das vollintegrierte Kundenmanagement-System begleitet Sie auf dem Weg zu mehr Umsatz und zufriedenen Kunden. Riesige Umsatzpotenziale im Internet? Mit einem Klick mehr Umsatz – ganz einfach mit dem Verkauf Ihrer Produkte über das Internet. Der voll integrierte Webshop lässt Sie mit wenigen Mausklicks erfolgreich und professionell in den Online-Handel einsteigen.

Klicken oder touchen Sie lieber? Mit dem Web-Arbeitsplatz haben Sie zu jeder Zeit und von jedem Ort aus die permanente Kontrolle über Ihr Geschäft. Schnell und intuitiv sehen Sie mobil alle wichtigen Zahlen und Daten auf Ihrem Notebook, iPad oder Tablet.

Keine Zeit für lästige Dokumentensuche? Ob E-Mail, Dokument oder Fax – das Suchen hat ein Ende. Sparen Sie und Ihre Mitarbeiter mit der integrierten elektronischen Archivierung jede Menge Zeit, die Sie für die wirklich wichtigen Dinge besser nutzen können.

Ihr Unternehmen ist nur so gut wie Ihre Mitarbeiter? Dann professionalisieren Sie Ihre Personalarbeit: Die modular aufgebaute und ebenso integrierte Personalsoftware unterstützt Sie nicht nur in Verwaltungsarbeiten. Sie beschleunigt Ihre Abstimmungs- und Genehmigungsprozesse und bietet Ihnen einen besseren Überblick über Ihre wichtigsten Kennzahlen.

*Alles in allem – ein Allround-Talent, das fast alles kann:
Sage 100.*

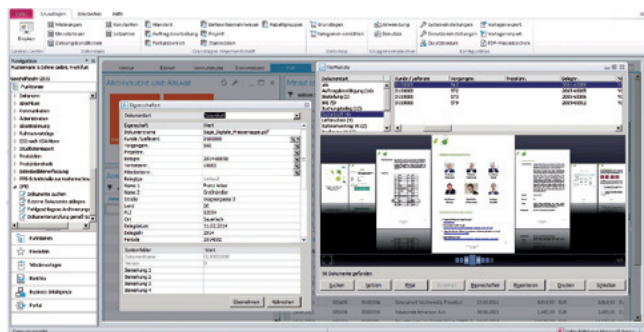
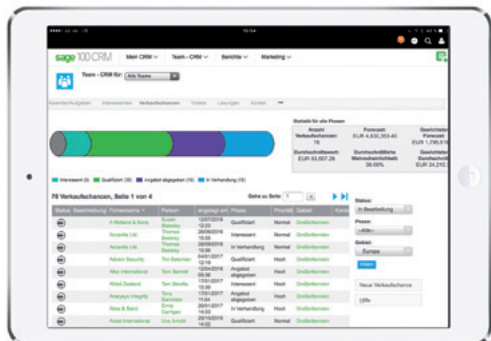
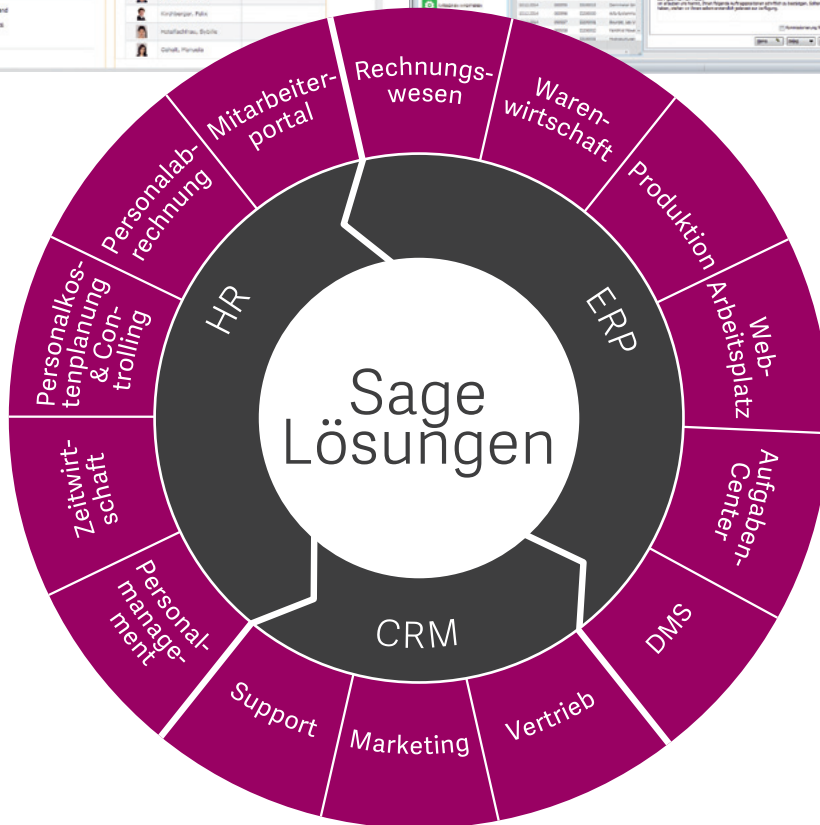
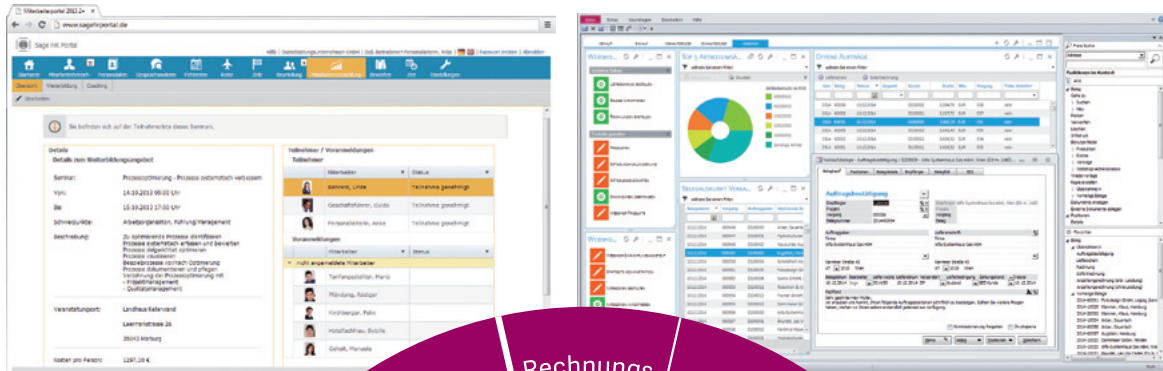

Anwender Sage Software:



„Dank Sage Software haben wir unseren Kundendienst deutlich verbessert! Die Integration verschiedener Sage Software Module ermöglichte uns, den Informationsfluss zwischen Innen- und Außendienst zu optimieren. Mit Sage Software haben wir eine Menge Zeit und Papier eingespart!“

Martin Alders, Geschäftsführer Alders electronic GmbH



„Dank der Software von Sage haben wir Synergie-Effekte ohne Ende. Wir können die Dokumentation für den Jahresabschluss zu 99 Prozent fertig unserem Steuerberater übergeben.“

Max Gülcher, Leiter Rechnungswesen und IT der Drees Lichttechnik GmbH



„Insgesamt hat sich die Erneuerung der Anwendungen gelohnt. Die Abläufe sind heute deutlich effizienter. Mitarbeiter, die vorher händisch Daten pflegten, konnten mit neuen Aufgaben betraut werden. Zudem bleibt jetzt mehr Zeit für das Forderungsmanagement.“

Benjamin Kahl, IT-Leiter bei Dent Wizard



Audi
Planung GmbH



BRIDGESTONE



Deutsche Post



Finanzgruppe
Deutscher Sparkassen-
und Giroverband



Lufthansa Technik
Intercoat



Rügenwalder
Spezialitäten



Schwan STABLO

Über Sage

Sage ist Marktführer für integrierte Buchhaltungs-, Lohnabrechnungs- und Bezahlssysteme und unterstützt die Ambitionen von Unternehmen weltweit. Vor 30 Jahren begann Sage in Großbritannien selbst als ein kleines Unternehmen. Heute unterstützen 13.000 Mitarbeiter in 23 Ländern Millionen Unternehmen dabei, die Weltwirtschaft anzutreiben. Sage erfindet die Unternehmensführung neu und vereinfacht sie mit smarter Technologie. Dafür arbeitet Sage eng zusammen mit einer wachsenden Gemeinschaft von Gründern, Unternehmern, Steuerberatern, Partnern und Entwicklern. Als FTSE 100 Company ist sich Sage seiner gesellschaftlichen Verantwortung bewusst. Das Unternehmen hilft an seinen Standorten ortsansässigen Verbänden und Hilfebedürftigen durch die hauseigene Stiftung, die Sage Foundation.

Für weitere Informationen besuchen Sie unsere Website: www.sage.de



Sage GmbH
Emil-von-Behring-Straße 8 –14
60439 Frankfurt am Main

T +49 69 50007 - 6111
F +49 69 50007 - 7208

info@sage.de

www.sage.de

€ Kostentransparenz
Alle Kosten im Blick

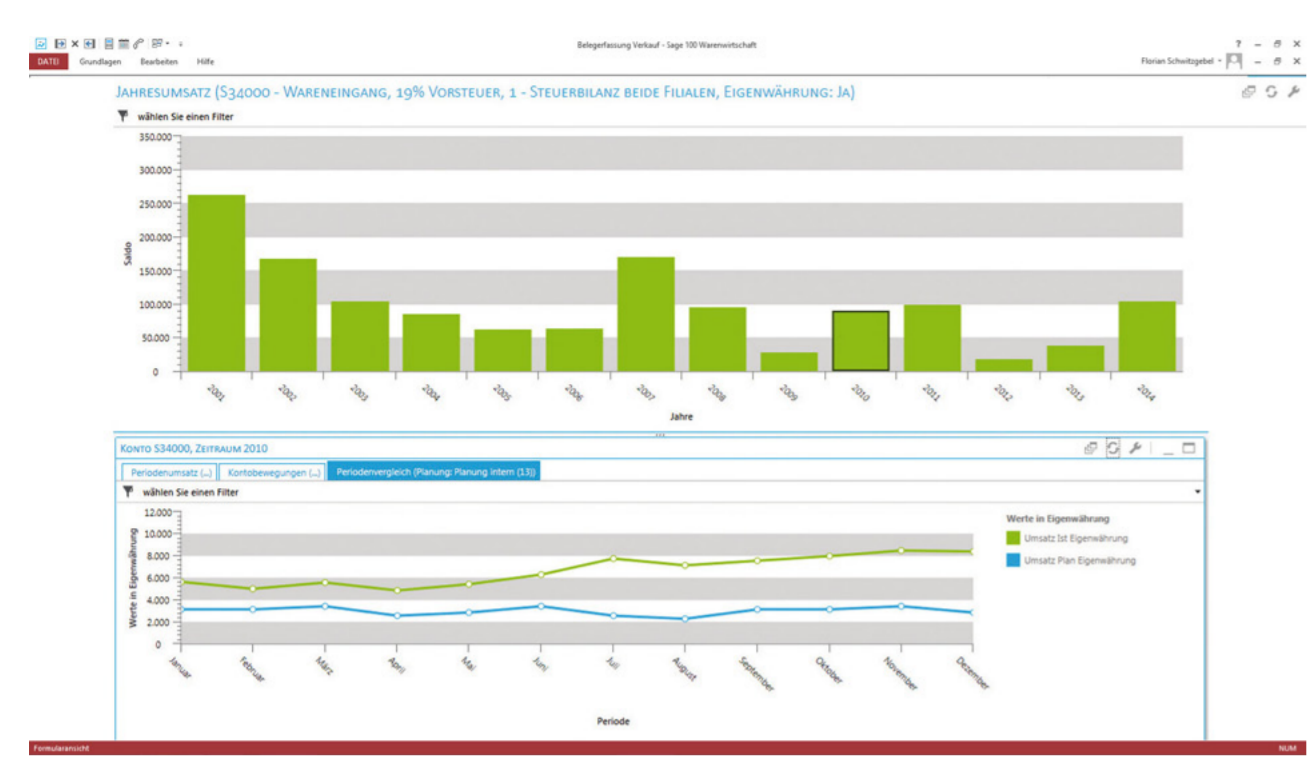

- Schnelle „Kursänderung“ möglich auf Basis von Plan-Ist-Datenvergleich
- Konzentration auf wirtschaftliche Produkte: Einfache Analyse von Kostenstellen-/Kostenträgerumsätzen
- Optimierte Liquidität durch schnelle Informationen über Außenstände und Zahlungsverhalten der Kunden

▶ Control Center und Kennzahlen
Zentrale Steuerung und Übersicht

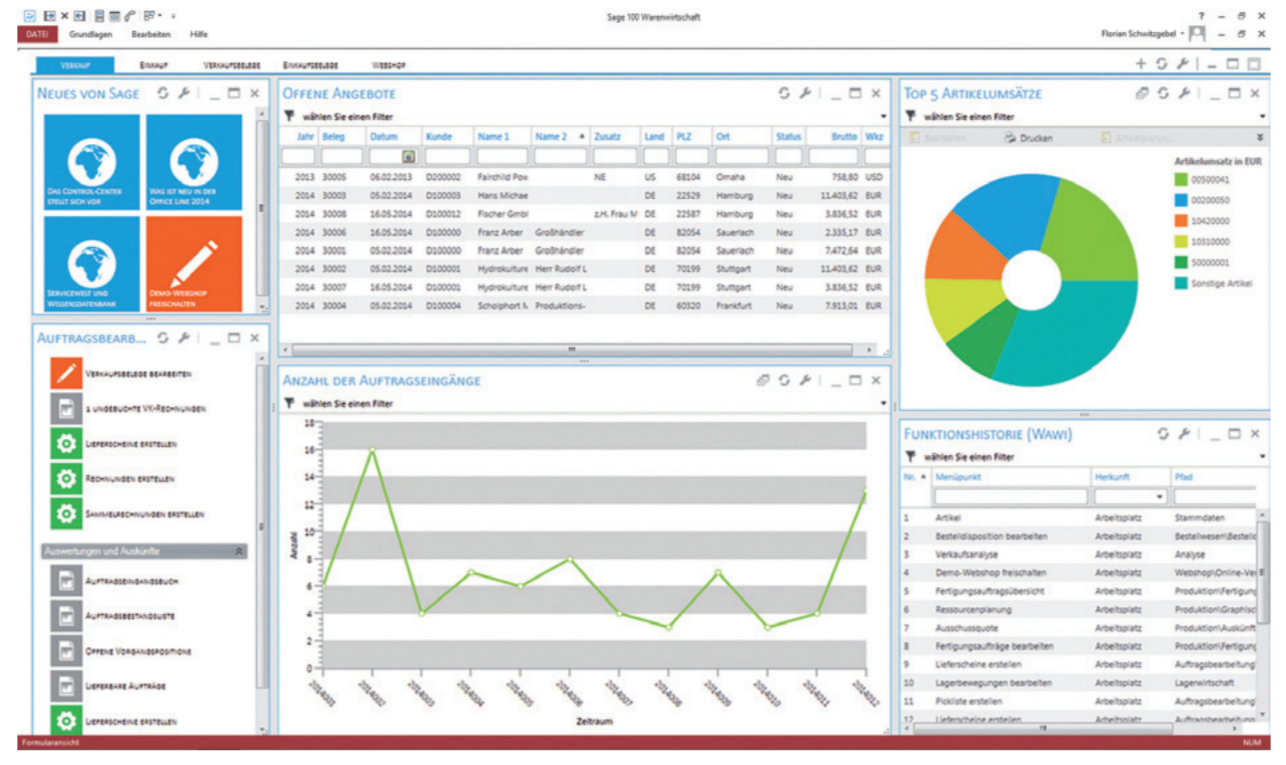

- Einrichtung der Oberfläche nach Prozessen und individuellen Arbeitsabläufen
- Schneller Überblick über die wichtigen Unternehmens- und Verkaufsdaten
- Alle Kennzahlen im Griff – zu jeder Zeit von jedem Ort
- Erfolgreich analysieren – Zusammenhänge erkennen und sofort reagieren

€ Vertrieb & Verkauf
Auftragsbearbeitung leicht gemacht

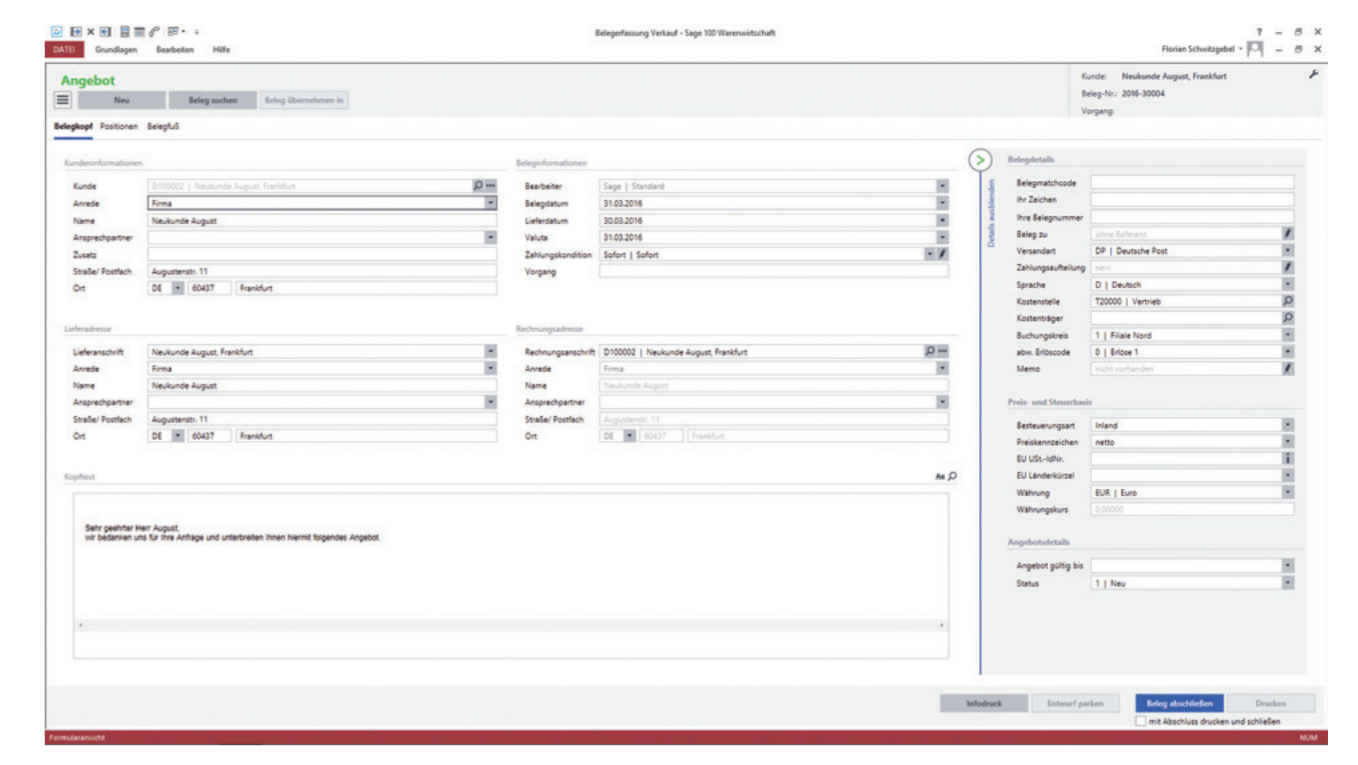

- Individuelle Konfigurationsmöglichkeiten nach Ihren Bedürfnissen
- Einfaches Bedienkonzept für maximale Effizienz bei der Erfassung
- Intelligente und assistenzgestützte Bearbeitung
- Von Telefonverkauf bis Projektfertiger – alles ist an Board

⊕ Beschaffung
Lieferfähig zu besten Konditionen

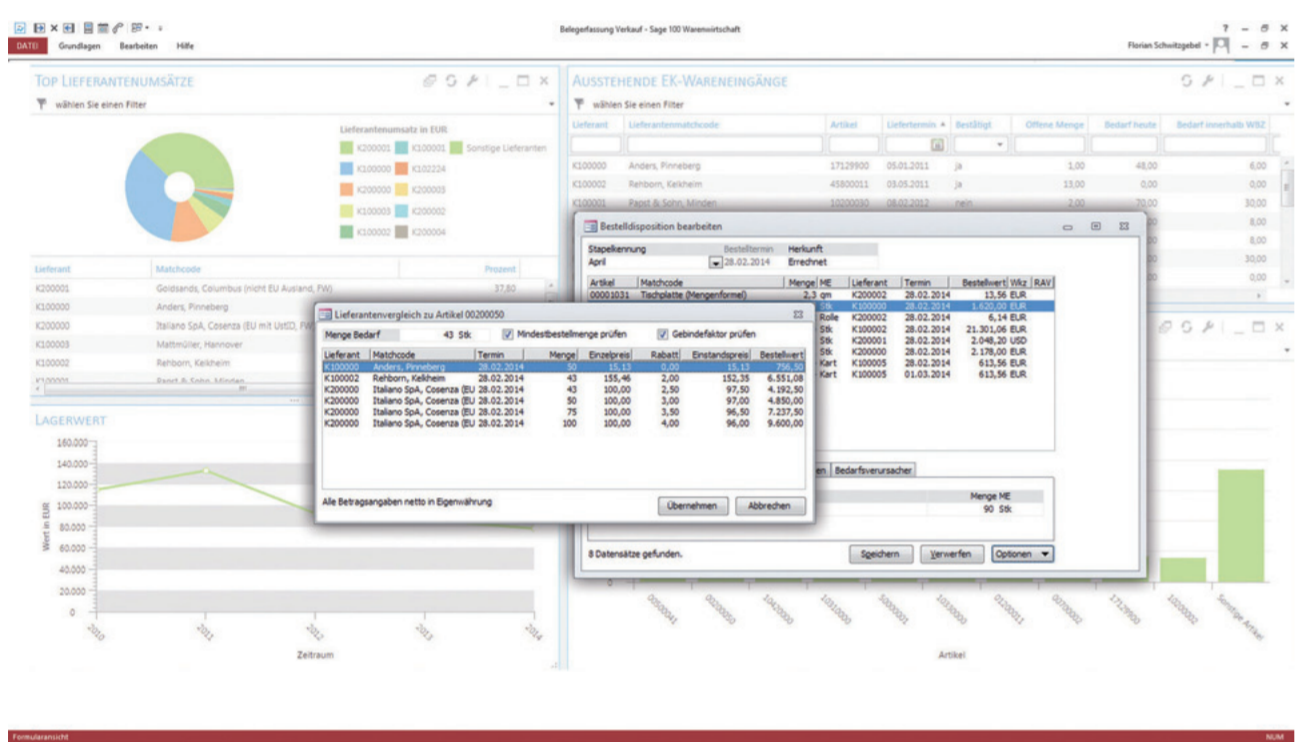

- Kosten- und Wettbewerbsvorteile durch einfachen Vergleich von Lieferantenkonditionen
- „Geht nicht, gibt's nicht“: Beschaffungszeit und Liefertermine auf einen Blick
- Immer lieferfähig durch übersichtliche und zuverlässige Bestellvorschläge im Rahmen der Disposition

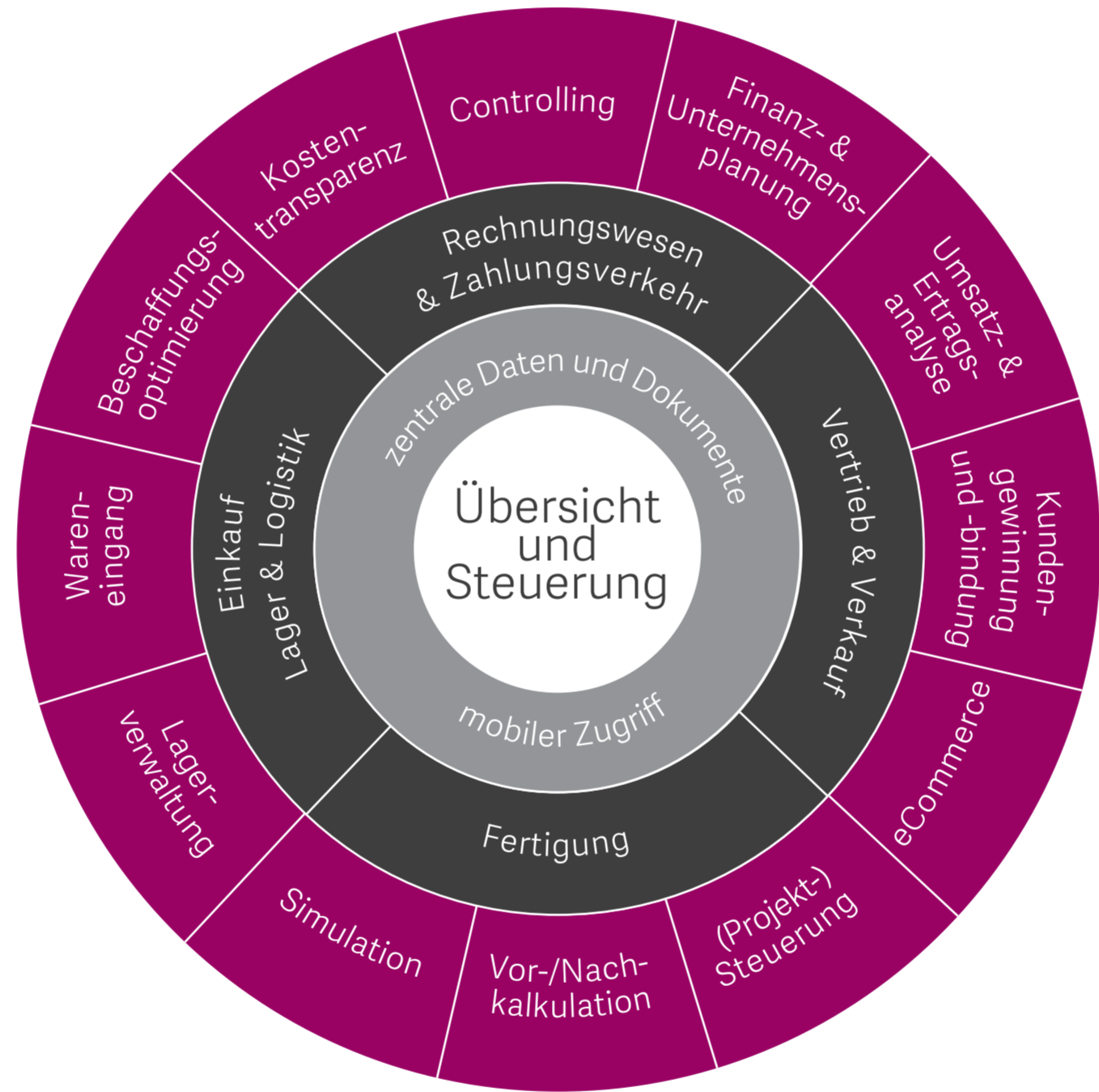

⊕ Kundengewinnung und -bindung
Mehr Interessenten, mehr Umsatz, zufriedenerer Kunden

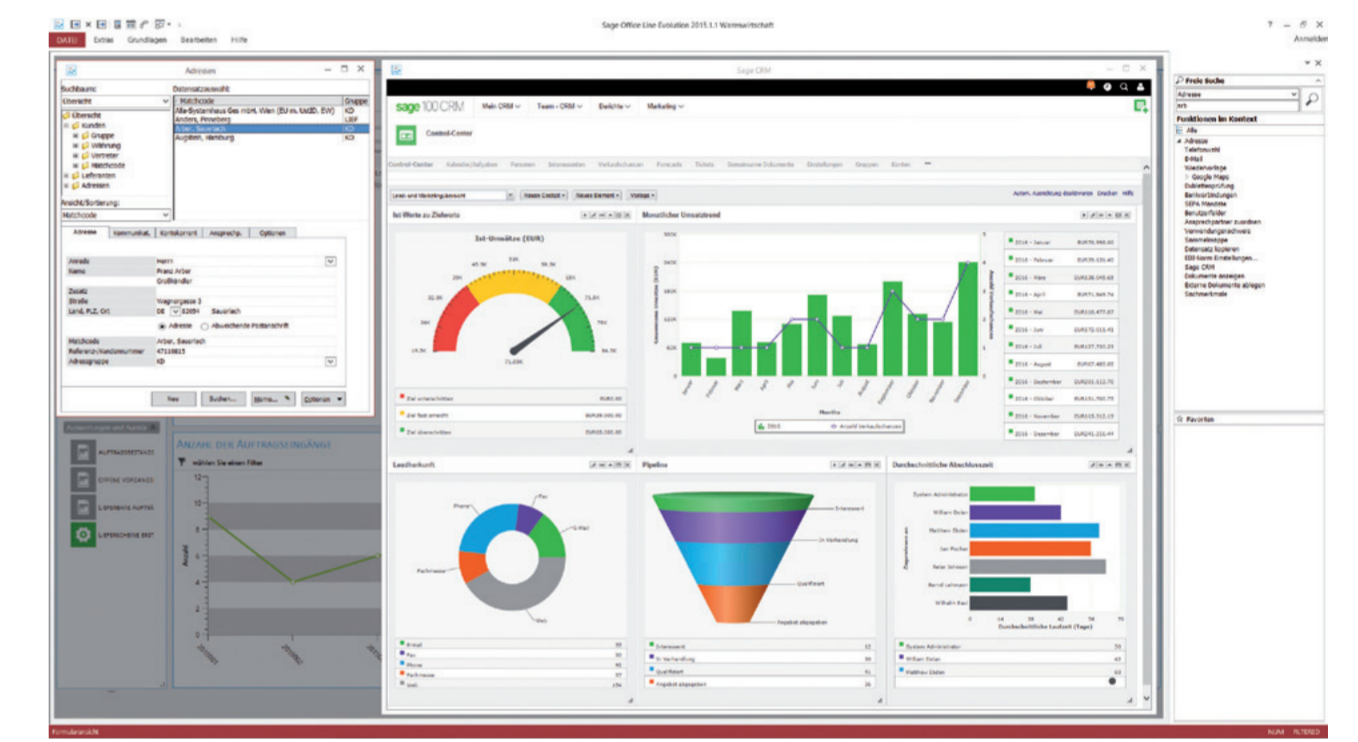

- Alle Mitarbeiter sind bestens über Interessenten und Kunden informiert
- Neue Kunden durch strukturierte Interessentenbearbeitung
- Zufriedenerer Kunden durch perfekten Service
- Zielgerichtete Kundenansprache durch integriertes (E-Mail-)Marketing

📱 Mobile Datenerfassung
Zugriff auf Ihre Daten zu jeder Zeit von jedem Ort

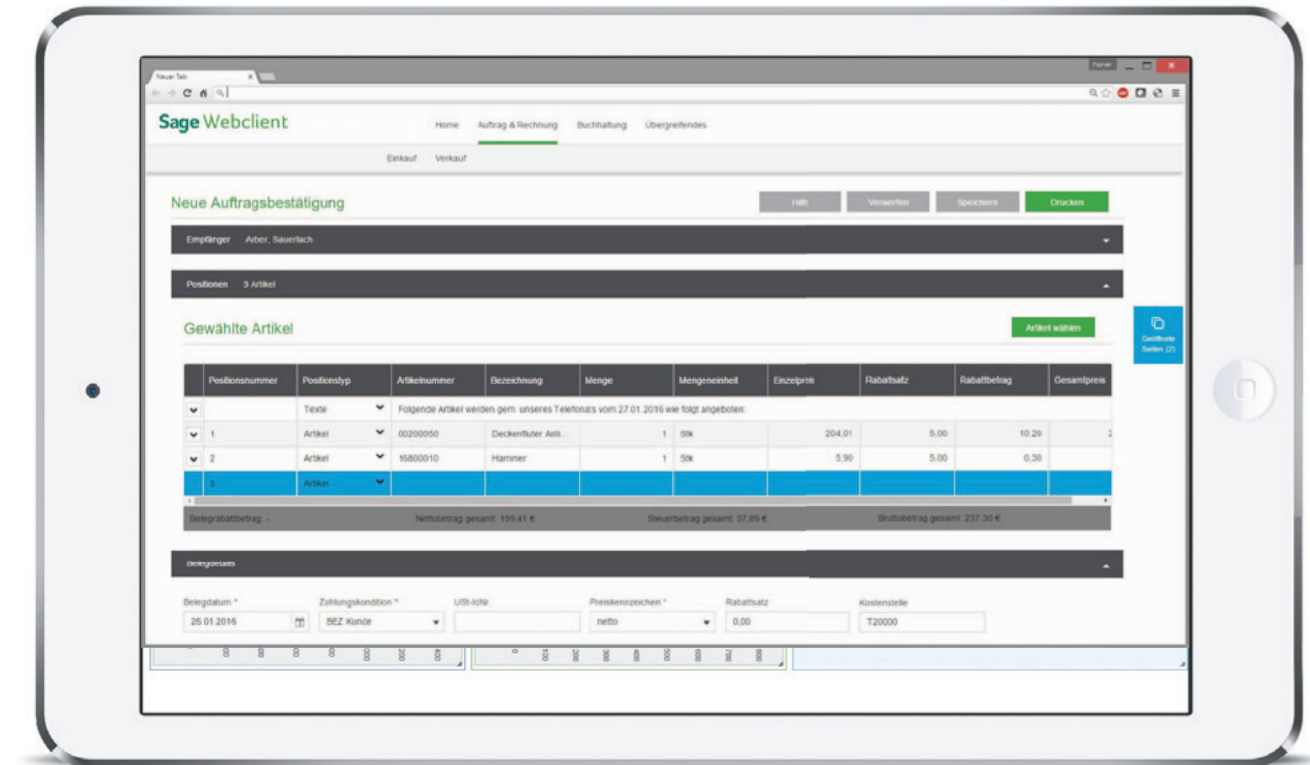

- Individuelle Gestaltung der Oberfläche
- Bequem von unterwegs Belege, wie zum Beispiel Angebote, erstellen
- Interagierende Elemente unterstützen bei der Eingabe
- Einfaches Bedienkonzept und modernes Design

⚙️ Grafische Ressourcenplanung
Volle Projektkontrolle

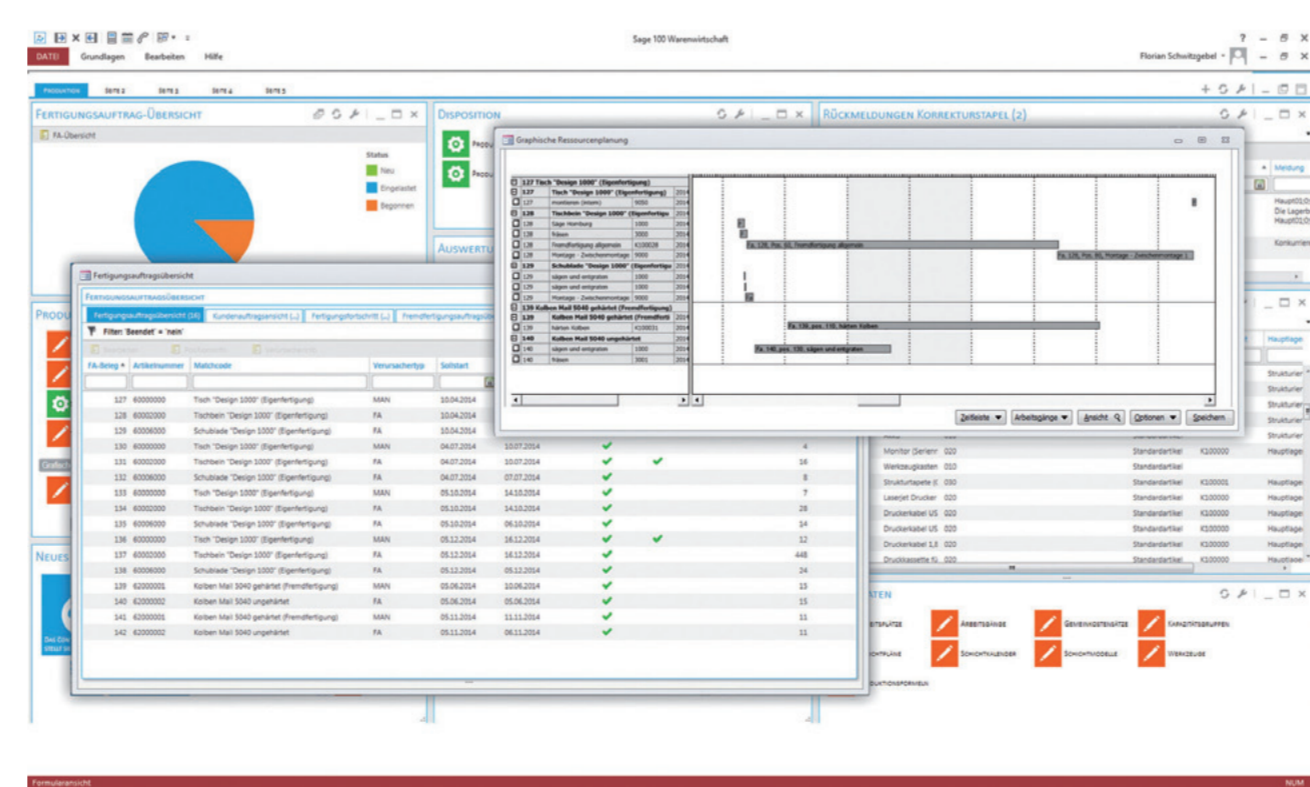

- Kapazitätsauslastung und Ressourcen auf einen Blick
- Einfache und intuitive Projektsteuerung: mit der übersichtlichen grafischen Ressourcenplanung
- Schnelles Eingreifen an der richtigen Stelle durch unmittelbaren Überblick der Ressourcenabhängigkeiten

🛒 Webshop
Mehr Umsatz auf einen Klick

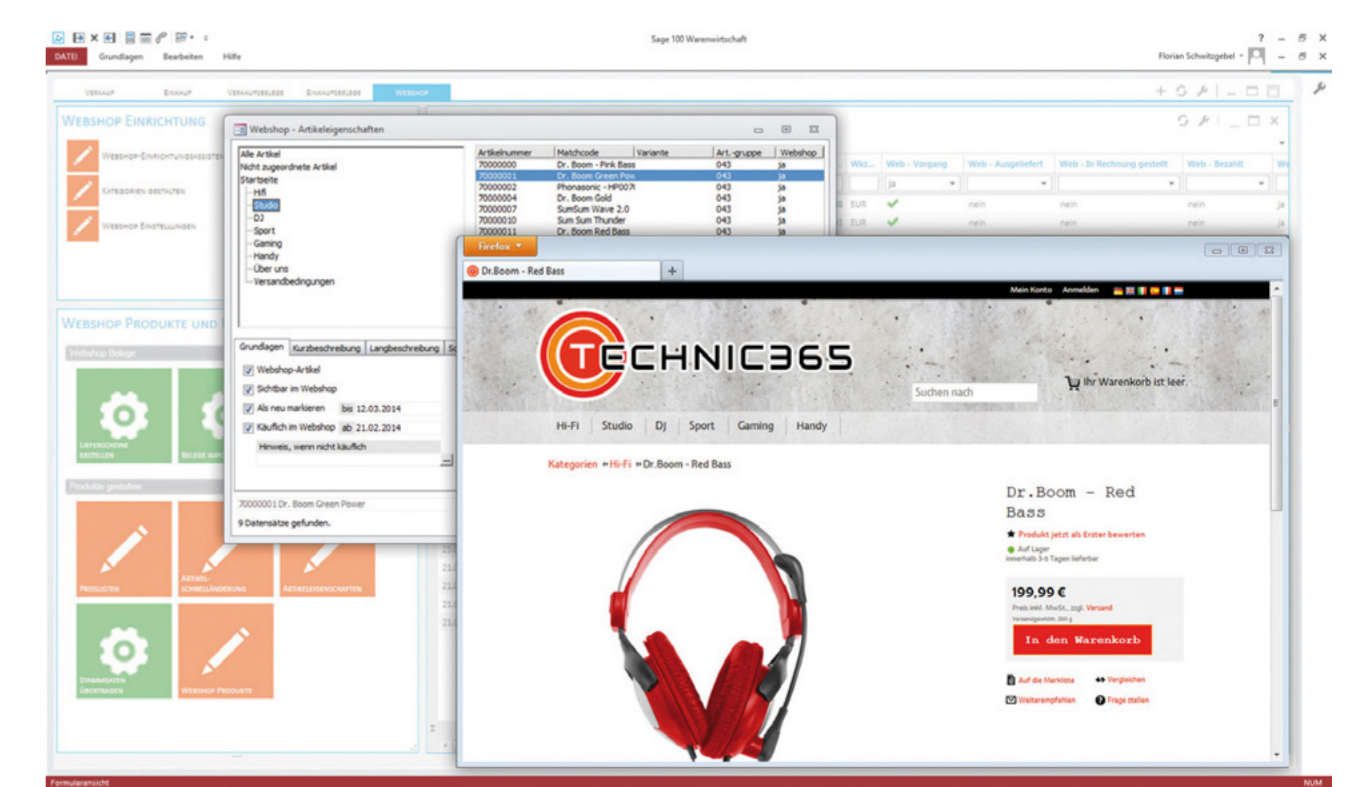

- Schneller und professioneller Einstieg in den Online-Handel
- Direkter Daten Ex- und Import aus dem Rechnungswesen//der Warenwirtschaft
- Fertige Templates: einfach und individuell anpassbar
- SEO, Social Media, Marketplaces – alles ist an Board